Cruising Week auf der Ostsee vom 10.8.-17.8.2024

Kreuz und quer über den **Öresund**.
Dänische und Schwedische Küste mit Kopenhagen/ Luisiana & co.

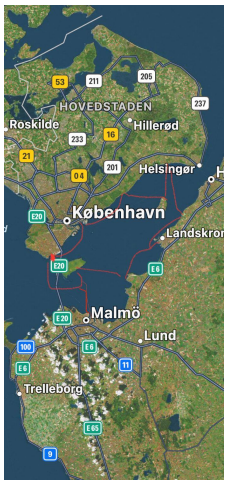

Das heißt, wir segeln von Hafen zu Hafen und schlafen auf den Booten.

Die Verpflegung organisieren wir selber vor Ort. In den Häfen oder Hafenstädten gibt es Restaurants, Bäcker und Supermärkte. Je nach Lust und Laune können wir auch gemeinsam kochen. Die dänischen Häfen sind oft sehr gut ausgestattet mit Grillplätzen und Gemeinschaftsräumen mit Küchen.

Die Route bestimmen der Wind und wir gemeinsam.

Wir starten und enden in Dragör, ein Fischereihafen auf der Insel südlich von Kopenhagen.
Hier haben wir einen Gespannparkplatz (ca 15€ für die Woche) und eine Slip (ca 10€/ Boot).
Ankommen, aufriggen, slipen und ca.18 Uhr abendliches gemütliches Kennenlernen mit „Routenfindungsbesprechung“ am **Samstag den 10.08.2024.**
Am Sonntag gehts los mit Steuermannsbesprechung und der ersten Etappe….

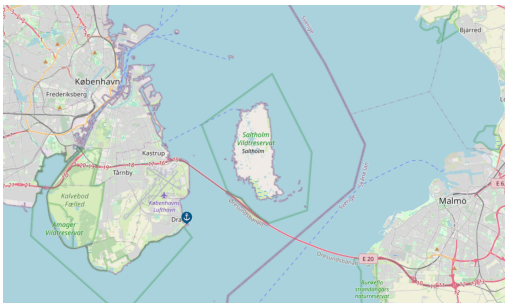

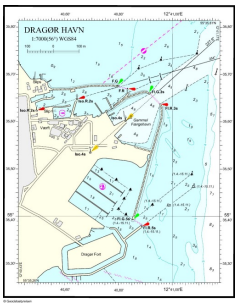

Die **Liegeplatzgebühren in Dänemark** liegen zwischen **20-40€/ Tag** in Abhängigkeit von der Bootslänge oder Boxengröße.

Jeder kommt für seine eigenen Kosten auf.
Jeder haftet für sich und sein Boot.

Wetter:
„Fast immer herrschen am Öresund optimale Windverhältnisse, Flauten und schwere Stürme sind selten, und bei frischem Wind bieten die engen Gewässer immer wieder Schutz vor hohem Seegang. Typisch ist der schnelle Wechsel zwischen Hoch und Tief, Tröge, Frontendurchgänge, Rückseitenwetter und typisch ist auch, dass fast immer ein Segelwind weht.
Die Hauptwindrichtung ist West bis Nordwest. Der Wind ist von der Großwetterlage abhängig und ist beeinflusst durch geografische Gegebenheiten (hohe Gebäude, gewundener Verlauf des Öresunds): Abdeckungen, Winddreher, Düsenwirkungen etc.
Thermische Winde gibt es nicht.“

Anfragen und Anmeldung gerne an mich an **ch@strauss-osteopathie.de** oder **Telefon: 015161667888**

Ich freue mich auf eine abenteuerreicher Woche :)

Herzlichst Christiane