CRUISING -WEEK im Sommer 2021

WO: in den Boddengewässern von Ribnitz- Damgarten (MV, Kreis Vorpommern- Rügen) nach Barhöft, eventuell rund Hiddensee, Stralsund und zurück nach Ribnitz-Damgarten

WANN: 11.07.- 18.07.2021

WER: First/ Seascape 14, 18, 24, 27

Der Bodden ist im Süden begrenzt durch das Festland, im Westen und Norden durch die Halbinsel Fischland- Darß und öffnet sich zur Ostsee auf Höhe Barhöft.

Dadurch ist das Gewässer bei viel Nord- und Westwinden geschützter als die Ostsee. Die Boddengewässer führen Brackwasser.

Die Wassertiefe ist sehr wechselhaft, die Fahrrinnen sind ausreichend betont und je nach Windrichtung seglerisch anspruchsvoll. Aus Sicherheitsgründen ist ein Motor sinnvoll, uns hat der Elektromotor in diesem Revier ausgereicht.
In Ribnitz haben wir eine gute öffentliche Slip und Parkplätze für Autos und Trailer, so wie einen Platz an der Kaikante für Jan- Markus' Kranauto.

Ankommen am Sonntag dem 11.07.2021in Ribnitz, aufbauen, slippen, usw.
Start am Montag den 12.07.2021.

Hier einige mögliche Tagesstrecken je nach Wetter, Windrichtung und Laune der Teilnehmer :

Auf der Route nach Barhöft geht es durch die Bülten und vorbei an Wustrow, Althagen, Born.

- RDG bis Born ca 15 sm
- RDG bis Prerowstrom (2m Tiefe) ca 23 sm, mit abendlichen Spaziergang zur Ostsee.
- Passieren der Meininger Fachwerkträgerbrücke vor Zingst zu speziellen Öffnungszeiten, vorbei an Barth, durch den Grabower Bodden vorbei an der Sandbank Zingster Bock, begleitet von den Vögeln, die neben der Fahrrinne stehen nach Barhöft ca 22 sm.
- eventuell Rund Hiddensee von Barhöft aus ca 45 sm oder zum Nothafen und zurück nach Barhöft ca 47 sm
- von Barhöft nach Stralsund oder Altefähr auf Rügen 9 sm
- zurück nach Ribnitz mit eine oder zwei Hafenstopps.

Die Meiningenbrücke

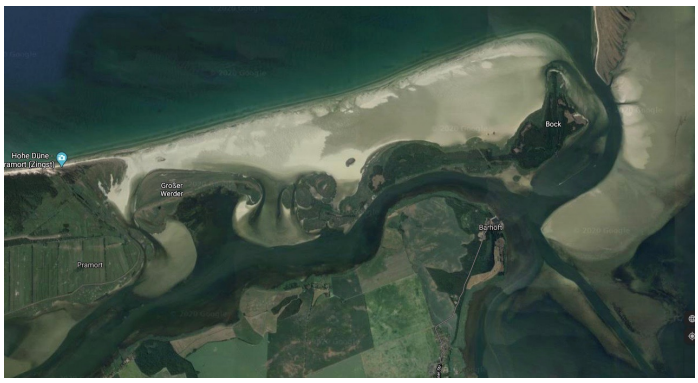

Der Zingster Bock

Die Häfen im Bodden schmiegen sich sanft in die Landschaft, deshalb sind sie sehr gemütlich und nicht zu groß. Die Häfen sind in den letzten Jahren saniert worden, so dass sich ihre Infrastruktur sehr verbessert hat.
Wasserwanderrastplätze mit Toiletten und Duschen sind meistens vorhanden. Eine Wiese zum Zelten, Grill- und Sitzplätze sind in Hafennähe, wie auch Versorgungsmöglichkeiten mit Lebensmitteln. Auch gibt es meistens ein Hafenrestaurant.

Angedacht ist das Übernachten auf den Booten, Zelten in Hafennähe ist möglich.
Einige Hafendörfer haben wassernah ein Hotel; wie Born, Zingst, Barth, Barhöft, Altefähr.

Die Restaurants in den Orten sind im Sommer sehr beliebt und gut gefüllt. Beim gemeinsamen Frühstücken können wir den Segeltag besprechen und beim abendlichen Grillen oder Restaurantbesuch die vielen kleine Abenteuer des Tages auswerten.

Hafen Born

Hafen Bodstedt

Hafen Zingst

Wir freuen uns darauf Euch unser schönes Segelrevier zu zeigen und mit Euch eine wunderbare Segelwoche zu verbringen.

Bei Fragen gerne unter 0151 6166 7888 anrufen.

Herzlichst Jörn & Christiane