Baltic Sea Race - Pfingsten

Neustadt (Holst.) nach Kühlungsborn → “35 Meilen Raumschots brettern”

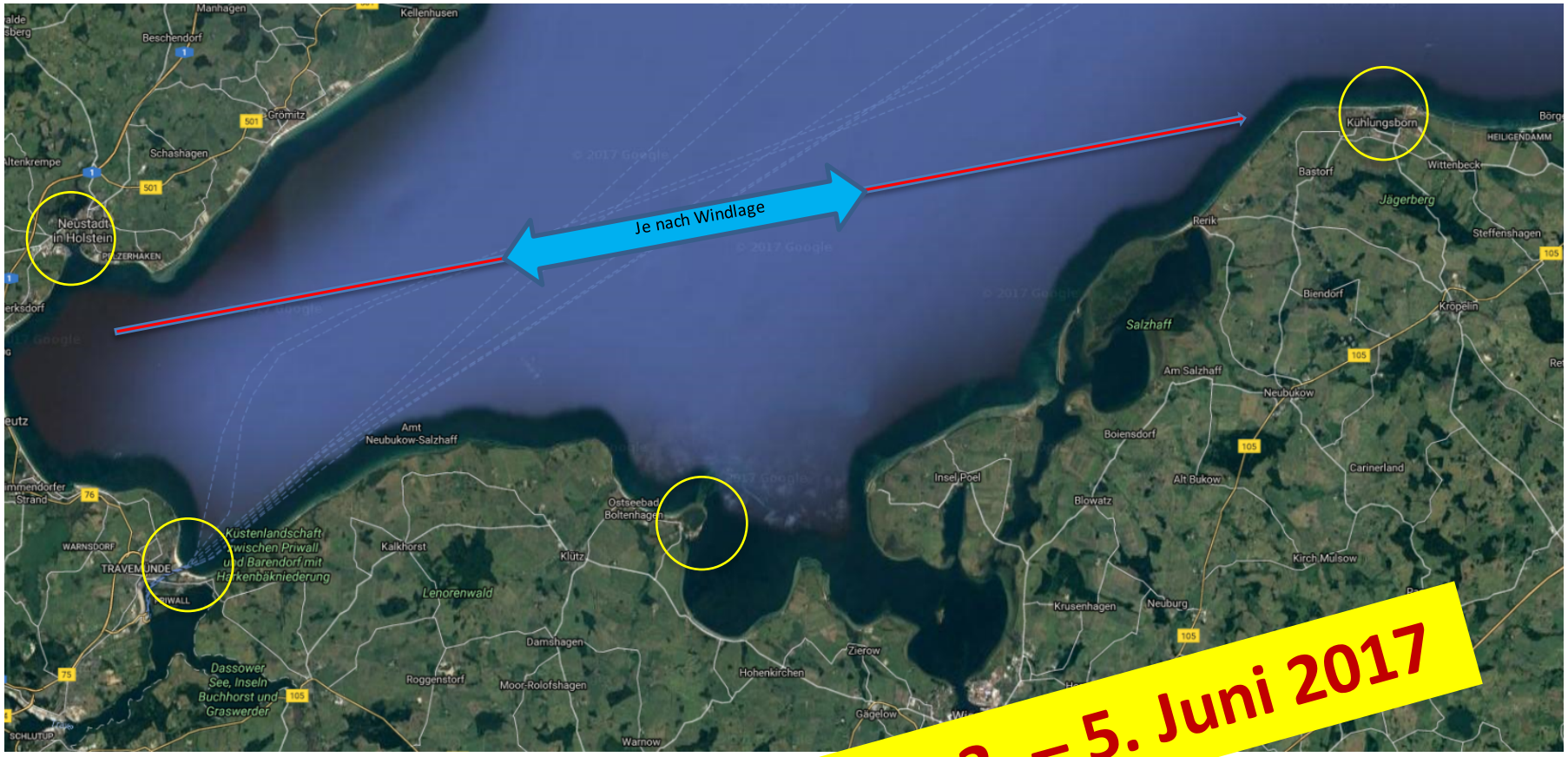

Baltic Sea Race - Pfingsten

- Offen für 18er, 24er und 27er
- Single- oder Double Handed
- Samstag Anreise, individuelles Segeln, Essen und Get-Together
- Sonntag gemeinsamer Törn nach Absprache
- Montag Aufslippen vor Ort und Abreise
- Trailer werden nachgeholt
- Übernachtung an Bord

Baltic Sea Race - Pfingsten

Programm: Variante **Westwindlage** Ancora Marina Neustadt(Holst.) nach Kühlungsborn

1. **Samstag, 3.Juni**
    1. Anreisezeitfenster → 14:00h
    2. Aufriggen und Slippen der 18er und 24er; Kranen der 27er
    3. Abstellen der Trailer
    4. Welcome Drink in der Sealounge
    5. Gemeinsames Abendessen im Pier 19

2. **Sonntag, 4. Juni**
    1. 8:00h Frühstück im Hafenrestaurant
    2. Steuermannsbesprechung und Wetterbriefing
    3. Start des Törns um 10:00h am Nordhafen zw. Tonne W7 und W8
    4. 35 sm Segeln bis Ziel Hafeneinfahrt (Mole Nord NO querab) Kühlungsborn
    5. Am Steg festmachen und Hafenfest genießen!

3. **Montag, 5.Juni**
    1. 8:00h Frühstück in Junges Bäckerei
    2. Entscheidung Rücktour: Segeln oder Nachholen der PKW und Trailer

Baltic Sea Race - Pfingsten

Programm: Variante **Ostwindlage** Kühlungsborn nach Ancora Marina Neustadt (Holst.)

1. **Samstag, 3.Juni**
    1. Anreisezeitfenster → 14:00h
    2. Aufriggen und Slippen der 18er und 24er; Kranen der 27er
    3. Abstellen der Trailer
    4. Welcome Drink im “VielMeer” am Hafen
    5. Gemeinsames Abendessen im “Rib´s and Bones”

2. **Sonntag, 4. Juni**
    1. 8:00h Frühstück bei Stadtbäckerei Junge
    2. Steuermannsbesprechung und Wetterbriefing
    3. Start des Törns um 10:00h an der Nordmole NO querab
    4. 35 sm Segeln bis Ziel Ancora Marina Neustadt (Holst.) Tonne W7 u. W8
    5. Am Steg festmachen und Hafenflair genießen.
    6. Abendessen im Hafenrestaurant

3. **Montag, 5.Juni**
    1. 8:00h Frühstück im Hafenrestaurant
    2. Entscheidung Rücktour: Segeln oder Nachholen der PKW und Trailer

Baltic Sea Race - Pfingsten

Organisatorisches und Kosten:

- Der Spaß am schnellen Downwindsegeln steht im Vordergrund
- Single- oder Doublehand, Übernachtungen an Bord oder eigene Unterkunftsorganisation
- Abhängig von Wind und Wellenlage kann die Rücktour auf drei Wegen erfolgen:
  - Per PKW (Bus 7 Sitzer)
  - Per Motorboot 7 Plätze
  - Auf eigenem Kiel
- Die Teilnehmerzahl ist für das erste Jahr auf 7 Seascapes begrenzt
- Kosten:
  - 18er → € 100
  - 24er → € 140
  - 27er → € 290
    jeweils für Slippen, Kranen, Mastkran, Liegegebühr, Welcome Drink, Event Cap, Umlage Benzinkosten
- Alternative für +30 Kn Windtage:
  - Segeln in der Neustädter Bucht im Regattagebiet, evtl. Travemünde o. Boltenhagen

Koordinator: Jochen Denkena 0177-4639466